

องค์การบริหารส่วนตำบลปากทรง
 เลขรับ 2269
 วันที่ 3 เม.ย. 2566

ที่ ๒ /๒๕๖๖

ศูนย์สาธารณสุขมูลฐานชุมชนบ้านทับซอน
 หมู่ ๕ ตำบลปากทรง อำเภอพะโต๊ะ จังหวัดชุมพร

๒๕ ตุลาคม ๒๕๖๖

เรื่อง ส่งรายงานผลการดำเนินงานโครงการ

เรียน ประธานกรรมการบริหารกองทุนหลักประกันสุขภาพ อบต.ปากทรง

สิ่งที่ส่งมาด้วย ๑. แบบรายงานผลการดำเนินแผนงานและหลักฐานการเบิกจ่ายงบประมาณ
 จำนวน ๑ ชุด

ตามที่ อาสาสมัครสาธารณสุขบ้านทับซอน ได้รับการสนับสนุนงบประมาณจากเงินกองทุนหลักประกันสุขภาพองค์การบริหารส่วนตำบลปากทรง เพื่อเป็นค่าใช้จ่ายดำเนินกิจกรรมตามโครงการคัดกรองและเฝ้าระวังป้องกันโรคความดันโลหิตสูงและโรคเบาหวานบ้านทับซอน ตำบลปากทรง อำเภอพะโต๊ะ จังหวัดชุมพร ปีงบประมาณ ๒๕๖๖ ตามความที่ทราบแล้วนั้น บัดนี้ การดำเนินโครงการดังกล่าวเสร็จสิ้นแล้ว จึงขอส่งรายงานผลการดำเนินงานโครงการและหลักฐานการเบิกจ่ายงบประมาณ รวมเป็นเงิน ๒๔,๖๖๐ บาท (สองหมื่นสี่พันหกร้อยหกสิบบาทถ้วน) ดังรายละเอียดตามสิ่งที่ส่งมาด้วยพร้อมหนังสือนี้

จึงเรียนมาเพื่อโปรดพิจารณาดำเนินการต่อไป

เรียน นายกองค้ำการบริหารส่วนตำบลปากทรง

ขอแสดงความนับถือ

- เพื่อโปรดทราบ/พิจารณา

ราตรี มีศรี

(นางราตรี มีศรี)

ประธานอาสาสมัครสาธารณสุขบ้านทับซอน หมู่ที่ ๕

- ๑๕.๐๘.๖๖ ปกทับซอน หมู่ที่ ๕
ส่งรายงานผลโครงการ ที่ส่งไป
สน.โสตฯ อบต. จาก กองทุน
สสจ.๘๗๖.๗๗๖.๗๗๖
- จึงเรียนมาเพื่อโปรดทราบ

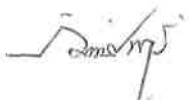

(นายณัฐกร ตักศักดิ์ ภูมิดี)

ผู้ช่วยนักวิเคราะห์นโยบายและแผน

- เห็นควรนำเรื่องไปขอทุนเพื่อ
ไปตรวจ และจัดคก.กองทุนเพื่อ
๗๗๖

นางสาวอัคร สิริวาริน

นักวิเคราะห์นโยบายและแผน ๓
 ปลัดองค์การบริหารส่วนตำบลปากทรง

-ทราบ

- ตีงานตรวจเช็คคก.กองทุนสสจ.
ทราบแล้ว



ส่วนที่ ๓ : แบบรายงานผลการดำเนินงาน/โครงการ/กิจกรรม ที่ได้รับงบประมาณสนับสนุนจากกองทุนหลักประกันสุขภาพ (สำหรับผู้เสนอแผนงาน/โครงการ/กิจกรรม ลงรายละเอียดเมื่อเสร็จสิ้นการดำเนินงาน)

ชื่อแผนงาน/โครงการ/กิจกรรม โครงการคัดกรองและเฝ้าระวังป้องกันโรคความดันโลหิตสูงและโรคเบาหวานบ้านทับซอน

๑. ผลการดำเนินงาน

๑. กิจกรรมการออกปฏิบัติงานเชิงรุกในการดำเนินงานคัดกรองความดันโลหิตสูงและเบาหวาน และคัดกรองสุขภาพเบื้องต้น ในพื้นที่บ้านทับซอน หมู่ที่ ๕ ระหว่างวันที่ ๒๐-๒๙ กันยายน ๒๕๖๖

-การคัดกรองประชาชนอายุ ๑๕ ปีขึ้นไป จำนวน ๔๑๒ คน โดยจัดทำแผนการคัดกรองตามเขตรับผิดชอบของ อสม. และให้ อสม. นัดประชากรกลุ่มเป้าหมายในเขตรับผิดชอบของตนเองเป็นจุดศูนย์รวมประชาชนบ้านทับซอน ได้รับการคัดกรองภาวะเสี่ยงต่อโรคความดันโลหิตสูง วัดรอบเอว ชั่งน้ำหนัก วัดส่วนสูง เป็นต้น และทราบผลสภาวะสุขภาพเบื้องต้นของตนเอง ผลการคัดกรองพบกลุ่มเสี่ยงระดับความดันโลหิต ๑๒๑/๘๐-๑๓๙/๘๙ mmHg จำนวน ๑๒๑ คน ได้มอบหมายให้อสม.ในเขตรับผิดชอบติดตามการปรับเปลี่ยนพฤติกรรมและคัดกรองซ้ำ ทุก ๖ เดือน และกลุ่มเสี่ยงสูงระดับความดันโลหิต ๑๔๐/๙๐ mmHg ขึ้นไป จำนวน ๒๗ คน ส่งต่อรพ.สต.ปากทรงเพื่อติดตามและรักษาตามระบบต่อไป

-การคัดกรองประชาชนอายุ ๓๕ ปีขึ้นไป จำนวน ๒๘๒ คน ได้รับการคัดกรองภาวะเสี่ยงต่อภาวะโรคเบาหวานเพื่อการตรวจหาระดับน้ำตาลในเลือด วัดความดันโลหิต วัดรอบเอว ชั่งน้ำหนัก วัดส่วนสูง เป็นต้น ผลการคัดกรองพบรอบเอวเกินเกณฑ์ ๔๗ คน กลุ่มเสี่ยงระดับน้ำตาล ๑๐๐-๑๒๐ mg/dl จำนวน ๑๑๕ คน แนะนำคัดกรองซ้ำปีละ ๑ ครั้ง กลุ่มเสี่ยงสูงระดับน้ำตาล ๑๒๑-๑๒๕ mg/dl จำนวน ๘ คน ได้มอบหมายให้อสม.ในเขตรับผิดชอบติดตามการปรับเปลี่ยนพฤติกรรมและคัดกรองซ้ำ ทุก ๖ เดือน กลุ่มเสี่ยงสูงมากกว่าระดับน้ำตาล มากกว่า ๑๒๖ mg/dl จำนวน ๑๕ คน ส่งต่อไปรพ.สต.ปากทรง เพื่อติดตามคัดกรองซ้ำ ยืนยันโรคและรักษาตามระบบต่อไป

๒. ผลสัมฤทธิ์ตามวัตถุประสงค์/ตัวชี้วัด

- บรรลุตามวัตถุประสงค์ของโครงการ
- ไม่บรรลุตามวัตถุประสงค์ของโครงการ เพราะ

๓. การเบิกจ่ายงบประมาณ

งบประมาณที่ได้รับการอนุมัติ๒๔,๖๖๐..... บาท
งบประมาณเบิกจ่ายจริง๒๔,๖๖๐..... บาท คิดเป็นร้อยละ.....๑๐๐.....
งบประมาณเหลือส่งคืนกองทุนฯ บาท คิดเป็นร้อยละ.....

๔. ปัญหา/อุปสรรคในการดำเนินงาน

- ไม่มี
- มี

ปัญหา/อุปสรรค (ระบุ)

.....

.....

แนวทางการแก้ไข (ระบุ)

.....

.....

(ลงชื่อ) ราตรี มีศรี ผู้รายงาน

(นางราตรี มีศรี)

ตำแหน่ง ประธานอาสาสมัครสาธารณสุขบ้านทับขอน

วันที่-เดือน-พ.ศ.๒๕ ตุลาคม ๒๕๖๖.....

ภาพกิจกรรมโครงการคัดกรองและเฝ้าระวังป้องกันโรคความดันโลหิตสูงและโรคเบาหวานบ้านทับขอน
วันที่ ๒๐-๒๙ กันยายน ๒๕๖๖

วัสดุและครุภัณฑ์



อาหารว่างผู้รับการคัดกรอง



อาหารว่างผู้รับบริการตัดกรอง

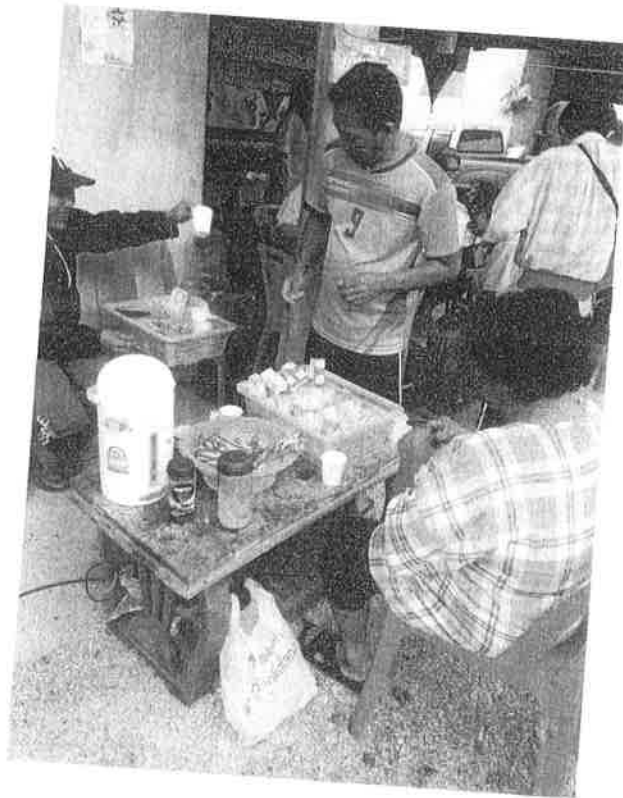
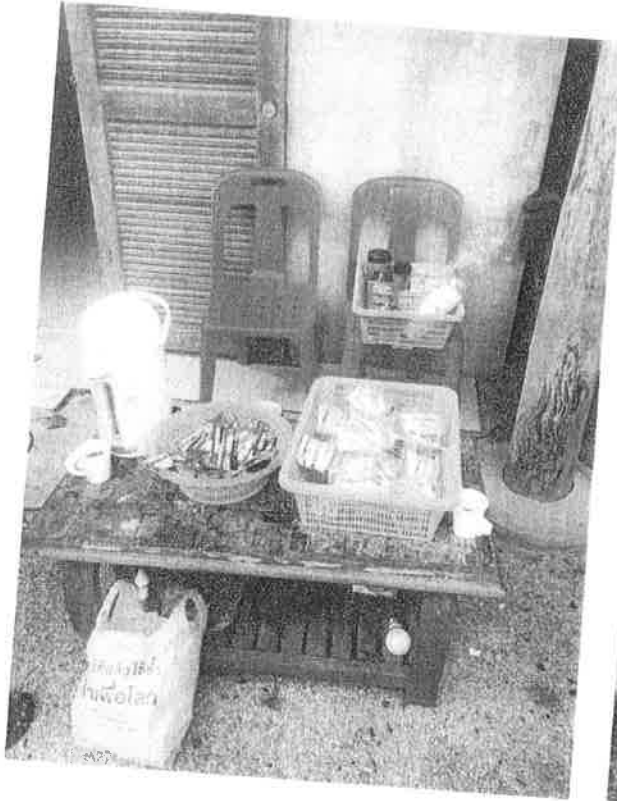

ทีมคัดกรอง อสม.บ้านทับขอน

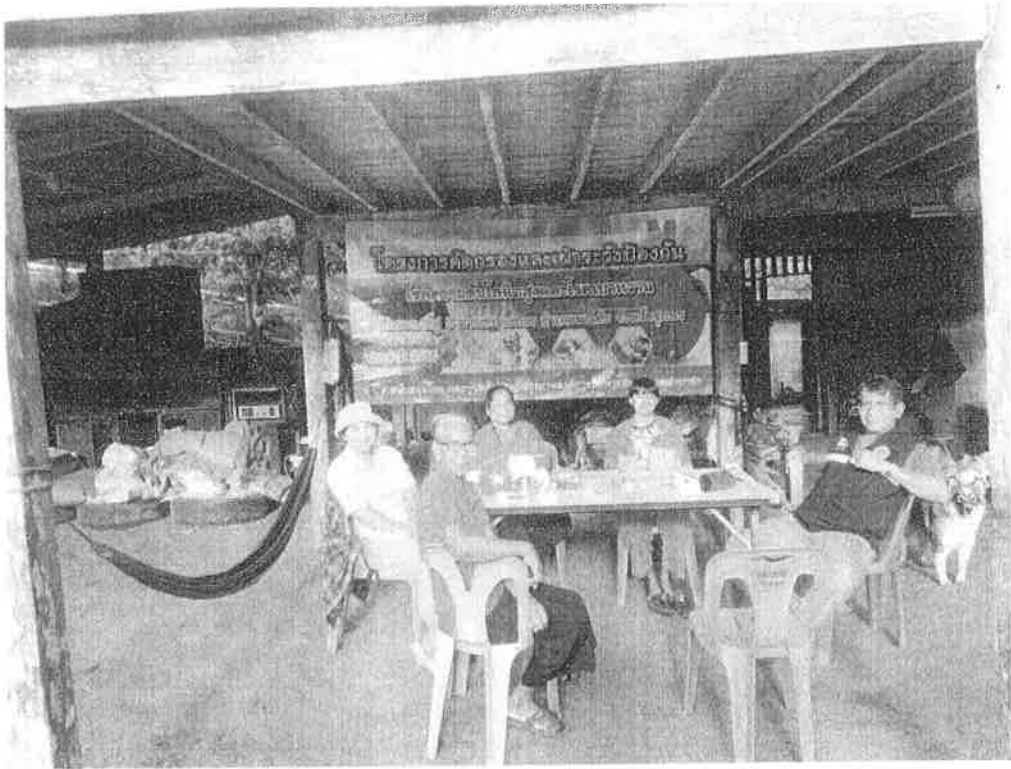

ทีมคัดกรอง อสม.บ้านทับซอน



การคัดกรองสุขภาพในชุมชนบ้านทับซอน



การคัดกรองสุขภาพในชุมชนบ้านทับขอน



การคัดกรองสุขภาพในชุมชนบ้านทับซอน

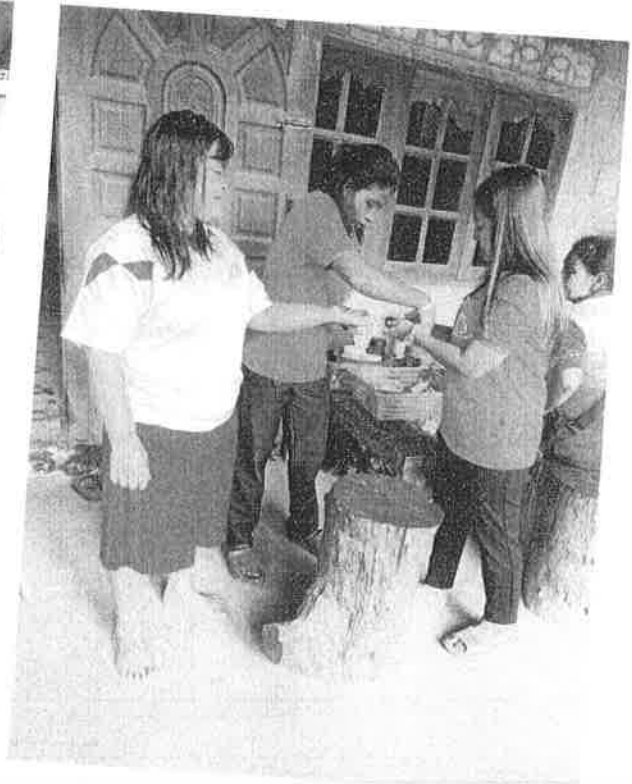

แบบฟอร์มการตรวจคัดกรองสุขภาพ ประจำปี 2566

หมู่ที่ ๘ บ้านบางโอบ

๒๐-๑๒

ลำดับ	ชื่อ - สกุล	อายุ (ปี)	ที่อยู่	น้ำหนัก (กก.)	ส่วนสูง (ซม.)	เอว (ซม.)	การคัดกรอง				น้ำตาล (ปริมาณสูง) ต่อวัน	สุรา (ปริมาณดื่ม) ที่เปิดแก้ว/ขวด ต่อวัน
							ค่าความดันโลหิต (ถ้าวัดได้ค่าเกิน 140/90 mmHg ให้วัดครั้งที่ 2)		น้ำตาล (ปริมาณสูง) ต่อวัน	สุรา (ปริมาณดื่ม) ที่เปิดแก้ว/ขวด ต่อวัน		
							ความดันโลหิต	ชีพจร				
1	น.ส. ศรียงทิพย์	22	๑๖/๒	๕๖.5	๑๕๘	๖๖	2.	1. 116/84	๖๖	2.	10	๑๐๐%
2	นาย เสก	14	๑๖/๘	55	180	๗1	2.	1. 112/74	๗3	2.	๕๐	๑๐๐%
3	นาย สมพงษ์	24	๒1/1	58	165	80	2.	1. 112/59	๖๖	2.		
4	น.ส. กนกวรรณ	26	๑๑	๖๖	160	๗6	2.	1. 97/75	86	2.		
5	นาย ศักดิ์พรดี	๖๐	51/๖	56	144	70	2.	1. 124/89	82	2.		
6	นาย ธีรพงษ์	30	๑1	80	180	๑2	2.	1. 128/76	๑1	2.		
7	นาย ศักดิ์พงศ์	3๑	๗1	๗6.6	170	๑2	2.	1. 136/8๗	8๖	2.	๑๐	๑๐๐%
8	น.ส. โยธนา	31	12/6	๗๑.8	155	86	2.	1. 136/88	๗1	2.		
9	นาย ศักดิ์พงศ์	๖๖	๑/6	๖1	180	89	2.	1. 9๖/68	๖7	2.		
10	นาย อหะหะหมัด	25	๗/2	๗1	165	89	2.	1. 141/90	102	2.	129/84	105
11	น.ส. นภาพร	๖2	๑๒/2	35.6	1๒1	61	2.	1. 111/83	๗8	2.		
12	น.ส. ศรียงทิพย์	26	๑	๖๑	156	61	2.	1. 113/๗3	๘6	2.		
13	น.ส. วัชรวิภา	19	๑	40.1	15๖	63	2.	1. 111/๗7	๗6	2.		
14	น.ส. ศรียงทิพย์	3๗	52/5	43	160	58	2.	1. 122/๗6	๗6	2.		
15	น.ส. นภาพร	16	52/๖	50	165	70	2.	1. 121/๗3	๗9	2.		
16	น.ส. นภาพร	16	54/1	40	164	64	2.	1. 112/๗๗	๗9	2.		
17	นาย นภาพร	23	52/๖	75	180	84	2.	1. 126/88	8๐	2.	10	๑๐๐%

หมายเหตุ **วัดความดัน อายุ 15 ปี ขึ้นไป **เจาะเลือดตรวจระดับน้ำตาล อายุ 35 ปี ขึ้นไป

2

15-3A

แบบฟอร์มการตรวจคัดกรองสุขภาพ ประจำปี 2566

หมู่ที่ ๕ ๙/๑๓๖๖๖

ลำดับ	ชื่อ - สกุล	อายุ (ปี)	ที่อยู่	น้ำหนัก (กก.)	ส่วนสูง (ซม.)	เอว (ซม.)	การคัดกรอง				น้ำตาล (Mg/dl)	บุหรื (ปริมาณสูบ) ที่เลิก/แก้ว/ขวด ต่อวัน	สุรา (ปริมาณดื่ม) ที่เลิก/แก้ว/ขวด ต่อวัน
							ค่าความดันโลหิต (ถ้าวัดได้ค่าเกิน 140/90 mmHg ให้วัดครั้งที่ 2)						
							ความดันโลหิต	ชีพจร	ความดันโลหิต	ชีพจร			
18	คุณ นวรัตน์ มากงามตา	17	17/1	58	160	81	1.120/79	96	2.		15	๑๐๐%	
19	คุณ นนทิภา อมณี	18	16/1	52	140	79	1.114/88	86	2.		17	๑๐๐%	
20	คุณ. สิริคุณ มีนธรรม	33	79/1	54.4	159	78	1.110/71	81	2.				
21	คุณ อังคณา อรรถพรวิ	32	56/4	65.2	180	80	1.129/81	68	2.			๕ ๑๐๐%	
22	นายเชษฐาภรณ์ อิ่มพันธ์	233	19/5	65.4	145	80	1.121/74	๗๗	2.		๕1	๑๐๐%	
23	คุณ. จีราภรณ์ ทนงเจริญ	21	๑7/๑	102	160	102	1.122/103	9A	2.				
24	คุณ. มกิตา สมนง	20	13/5	65	165	75	1.114/74	๕5	2.				
25	นาย จักรพันธ์ ทรัพย์มณี	25	61/5	56	170	66	1.109/69	59	2.				
26	นาย ทวีสินธุ์ รุ่งแสง	21	55/4	64	179	65	1.117/69	90	2.		25	๑๐๐%	
27	นาย ประเสริฐ แก้วสิงห์	37	19/4	55	155	๕8	1.141/95	๕0	2.				
28	นาย มณฑา อิ่มนง	31	17/4	54	163	65	1.117/77	๗9	2.				
29	นาย นนธิวัฒน์ อึ้งอึ้ง	๕8	37/3	50	160	63	1.112/76	74	2.				
30	น.ส. ศกวรรณ พาลีสีห์	30	3/3	51	160	64	1.101/71	78	2.				
31	น.ส. นนงนอ อึ้งอึ้ง	31	39	48	157	60	1.111/70	69	2.				
32	น.ส. อธิชากรณ์ อิ่มนง	13	52/4	51	160	63	1.114/76	73	2.				
33	น.ส. อธิชากรณ์ อิ่มนง	16	99/9	45	160	60	1.102/73	70	2.				
34	นาย อรรถกร อิ่มนง	15	206	46	159	๗2	1.106/76	๕2	2.				

หมายเหตุ **วัดความดัน อายุ 15 ปี ขึ้นไป **เจาะเลือดตรวจระดับน้ำตาล อายุ 35 ปี ขึ้นไป

แบบฟอร์มการตรวจคัดกรองสุขภาพ ประจำปี 2566

หมู่ที่ 5

ลำดับ	ชื่อ - สกุล	อายุ (ปี)	ที่อยู่	น้ำหนัก (กก.)	ส่วนสูง (ซม.)	เอว (ซม.)	การคัดกรอง					บุพรี (ปริมาณสุบ) ที่มากน/ชอง ต่อวัน	สุรา (ปริมาณดื่ม) ที่เปิก/แก้ว/ชวด ต่อวัน	
							ค่าความดันโลหิต (ถ้าวัดได้ค่าเกิน 140/90 mmHg ให้วัดครั้งที่ 2)			น้ำตาล Mg/dl	ซีพีอาร์			ซีพีอาร์
							ความดันโลหิต	ซีพีอาร์	ความดันโลหิต					
35	นาย ททสาภา รอดเงา	15	39/2	40	160	68	1.110/85	70	2.					
36	นาย ฟูจิงกร วรรณวิมล	16	28/3	39	165	66	1.106/90	65	2.		10 ต่อวัน			
37	นาย จดจักร ทอนเือก	18		50	160	68	1.120/90	85	2.					
38	นาย นันทพงษ์ วรรณกรรม	18	28/3	49	160	68	1.109/80	66	2.			10 ต่อวัน		
39	น.ส. วาสิณี อินทรีย์	29	83	70	140	100	1.113/90	70	2.					
40	น.ส. ศาณี นอนกิ่งเงิน	29		70	170	90	1.119/80	88	2.					
41	น.ส. นันทิณี ชาญศรี	31	71	46	158	73	1.124/83	82	2.					
42	น.ส. ดนนิการ์ ศรีใจ	32	55/6	68	160	78	1.111/73	73	2.					
43	นาย ธินกร เถกษา	16	16/1	60	160	75	1.102/70	65	2.		5 ต่อวัน			
44	นาย ปรานชอศ ชาญธรรม	21	46	54	155	84	1.101/75	80	2.			4 ต่อวัน		
45	นาย เอกธนา ชาญนง	20	41/6	65	170	75	1.106/77	75	2.					
46	น.ส. อธิษดา อินทศิริ	18	63/2	53	160	74	1.112/80	65	2.					
47	น.ส. รณนภัส วัฒนวิภา	18	52/5	45	190	70	1.107/77	90	2.					
48	น.ส. เจษฎา ชาญธรรม	29	42/5	70	159	82	1.100/79	65	2.					
49	น.ส. อธิษดา ชาญศิริ	26	53/6	50	154	72	1.116/70	45	2.					
50	น.ส. เมทินี ชาญศิริ	22	25	55	160	77	1.102/83	48	2.					
51	นาย วัชรินทร์ ชาญสิง	16	17	44	159	70	1.120/79	42	2.					

หมายเหตุ **วัดความดัน อายุ 15 ปี ขึ้นไป **เจาะเลือดตรวจระดับน้ำตาล อายุ 35 ปี ขึ้นไป

แบบฟอร์มการตรวจคัดกรองสุขภาพ ประจำปี 2566

หมู่ที่ ๕

ลำดับ	ชื่อ - สกุล	อายุ (ปี)	ที่อยู่	น้ำหนัก (กก.)	ส่วนสูง (ซม.)	เอว (ซม.)	การคัดกรอง				น้ำตาล (Mg/dl)	บุหรี่ยี่ (ปริมาณสูบ) ต่อวัน	สุรา (ปริมาณดื่ม) ที่เบก/แก้ว/ขวด ต่อวัน
							ค่าความดันโลหิต (ถ้าวัดได้ค่าเกิน 140/90 mmHg ให้วัดครั้งที่ 2)		ชีพจร	ชีพจร			
							ความดันโลหิต	ชีพจร					
52	นาย อดิศักดิ์ กษัตริย์	16	11/1	50	160	๗3	1.124/๗2	๗๗	2.				
53	นาย อภิวัฒน์ 6กมล	16	20/1	50	160	๗3	1.103/๗1	80	2.				
54	นาย วิมลพิง 1กมล	14	54/4	40	160	๗0	1.116/๗3	๗1	2.				
55	นาย วิมล 3กมล	19	6๘/1	49	1๗0	๗4	1.106/๗1	89	2.				
56	น.ส. กัญญาณี ๒๒๒๕	14	52/5	40	160	๗3	1.115/๗0	๗1	2.				
57	น.ส. ใจอร่าม ๑๑๕	19	15/1	40	160	63	1.123/81	64	2.				
58	น.ส. ทัศนพร ๒๒๒	29	4/1	55	160	64	1.121/81	๗1	2.				
59	น.ส. ทัศนพร ๒๒๒๒๒	29	29/2	50	140	๗9	1.113/๗2	๗6	2.				
60	น.ส. อังคณา ๕๒๒๗	24	25/1	50	145	64	1.9๗/82	๗4	2.				
61	น.ส. ทัศนพร ๑๒๒๒	20	118	43	150	66	1.110/6๗	52	2.				
62	นาย อภิวัฒน์ ๒๒๒๒๒	20	26/4	49	16๗	๗6	1.100/๗2	๗5	2.		16 ๑๑๒๒		
63	นาย ทัศนพร ๒๒๒๒	19	41/๑	58	16๒	๗6	1.120/๗9	๗6	2.				
64	นาย วิมล ๒๒๒๒๒	19	๗0/4	49	160	66	1.106/6๗	64	2.				
65	นาย ทัศนพร ๒๒๒๒๒	18	39	39	160	๗๗	1.1๗/๗๘	๗4	2.				
66	นาย ทัศนพร ๒๒๒๒๒	20	36/3	๗6	182	81	1.119/๗๔	60	2.				
67	น.ส. ทัศนพร ๒๒๒๒๒	29	1/1	40	160	53	1.12๗/๗3	89	2.				
68	น.ส. ทัศนพร ๒๒๒๒	28	11/4	62	160	๗8	1.103/๗9	91	2.				

หมายเหตุ **วัดความดัน อายุ 15 ปี ขึ้นไป **เจาะเลือดตรวจระดับน้ำตาล อายุ 35 ปี ขึ้นไป

แบบฟอร์มการตรวจคัดกรองสุขภาพ ปี 25๕

หมู่ที่ 5 บ้าน ตำบลปากทรง อำเภอพะโต๊ะ จังหวัดชุมพร

ที่	ชื่อ - สกุล	อายุ	ที่อยู่	น้ำหนัก	ส่วนสูง	แว่น (ขม.)	การคัดกรอง				น้ำตาล (ปริมาณ สุ่มต่อวัน)	สายตา (ปริมาณ สุ่มต่อวัน)	ลายมือชื่อ
							ความดันโลหิต (ถ้าได้ค่าเกิน 140/90 mmHg ให้วัดครั้งที่ 2)	Mg/dl	บุพรี (ปริมาณ สุ่มต่อวัน)	สุรา			
๕๑	นาย พรินทร์ จันทร์สูง	33	23/1	50	160	89	1.116 / 90	๕9	2.				
๕๒	นาย ศำรินทร์ ฝืดอก	๓5	๑๑	49	160	๗3	1.101 / ๗5	๗3	2.				
๕๓	นาย อภิรักษ์ นาคกิจ	14	๖๐	50	1๗0	๗4	1.112 / ๘2	65	2.		5	๑๑๖	
๕๔	นาย ศิริรักษ์ ทรายพิลา	19	5/๘	85	1๗0	๑๑	1.10๑ / ๘5	๘6	2.		10	๑๑๖	
๕๕	นาย ปราติธ แสงสีอน	21	๑๐/๗	50	1๗0	66	1.๑๑๑ / ๗๗	๑๐	2.				
๕๖	นาย ทรัพย์ภัทร์ พันธ์พวง	2๑	26/1	50	158	89	1.116 / 65	83	2.				
๕๗	นาย อภิรักษ์พันธ์ อ.ส.ทอง	22	1๗/๑	50	160	๗4	1.10๗ / ๗๐	๗๑	2.				
๕๘	นาย วิริยะ หนองเต่า	16	24/1	40	160	๗3	1.111 / ๗๗	๗1	2.				
๕๙	นาย อภิรักษ์ รัตนศรี	18	3๑/5	39	160	53	1.102 / ๗3	65	2.				
๖๐	นาย อธิชัยภัทร์ น.ล.สิน	20	26/๑	40	160	58	1.106 / ๘0	๑2	2.		20	๑๑๖	
๖๑	นาย อนุศักดิ์ ศรีรัตนพร	19	4/3	60	1๗๐	66	1.110 / ๑2	86	2.				
๖๒	นาย ศุภชัย ศักสมน-บุตร	20	๒4/3	50	1๗0	60	1.105 / 83	15	2.				
๖๓	นาย พรพงษ์ ตางมษา	20	26/๑	40	160	๗3	1.120 / ๑1	๗3	2.			20	๑๑๖
๖๔	นาย กฤษณ์ ทรัพย์ทอง	19	1/1	100	1๗8	10๗	1.114 / ๑5	๗๑	2.				
๖๕	นาย พรอภภัทร์ ศักสมน	19	๗2	60	1๗0	66	1.108 / 68	๕0	2.				

แบบฟอร์มการตรวจคัดกรองสุขภาพ ปี 25๖๐
 หมู่ที่ ๕ บ้าน..... ตำบลปากทรง อำเภอพะโต๊ะ จังหวัดชุมพร

ที่	ชื่อ - สกุล	อายุ	ที่อยู่	การคัดกรอง							ลายมือชื่อ	
				น้ำหนัก	ส่วนสูง	เอว (ซม.)	ความดันโลหิต (ถ้าได้ค่าเกิน 140/90 mmHg ให้วัดครั้งที่ 2)	น้ำตาล Mg/dl	บุหรี (ปริมาณ สุกต่อวัน)	สุรา (ปริมาณ ต่อมต่อวัน)		
84	นางชญาณี นอนชมนนท์	38	4/1	60	170	84	1.102 / 45	80				
85	น.ส. ศิวัญญา อวมลัด	16	5/19	60	156	79	1.106 / 65	72				
86	นาง อานน มณีศักดิ์	32	3/3	63	168	87	1.110 / 70	65				
87	น.ส. รุ่งโรจน์ ศิวัญญา	16	5/19	40	150	68	1.109 / 88	71				
88	นาง ศิวัญญา นอนชมนนท์	28	6/15	70	165	89	1.120 / 90	85				
89	นางชญาณี นอนชมนนท์	28	16/4	55	158	70	1.104 / 86	70				
90	น.ส. ชญานันท์ นอนชมนนท์	15	4/6	50	160	87	1.100 / 75	88				
91	นางชญาณี นอนชมนนท์	33	55/4	60	155	75	1.103 / 92	71		20 ต่อมต่อวัน		
92	น.ส. อัญญา นอนชมนนท์	15	37/6	67	160	71	1.114 / 80	73				
93	นาง อัญญา นอนชมนนท์	33	23/11	50	160	71	1.112 / 86	82				
94	น.ส. นอนชมนนท์ นอนชมนนท์	16	26/4	40	160	68	1.110 / 73	65				
95	นาง นอนชมนนท์ นอนชมนนท์	33	23/11	40	160	71	1.106 / 70	73				
96	นาง นอนชมนนท์ นอนชมนนท์	32	12/6	50	165	73	1.102 / 62	70				
97	น.ส. อัญญา นอนชมนนท์	14	55/4	40	160	68	1.121 / 90	75				
98	น.ส. นอนชมนนท์ นอนชมนนท์	16	7	43	165	73	1.108 / 65	72				

แบบฟอร์มการตรวจคัดกรองสุขภาพ ปี 25๕๘
 หมู่ที่ ๕ บ้าน ตำบลปากทรง อำเภอพะโต๊ะ จังหวัดชุมพร

ที่	ชื่อ - สกุล	อายุ	ที่อยู่	น้ำหนัก	ส่วนสูง	เอว (ซม.)	การคัดกรอง		น้ำตาล Mg/dl	บุหรี (ปริมาณ สุกต่อวัน)	สุรา (ปริมาณ ดื่มต่อวัน)	ลายมือชื่อ
							ความดันโลหิต (ถ้าได้ค่าเกิน 140/90 mmHg ให้วัดครั้งที่ 2)	หัวใจ				
๙๙	นายอัคร์ นรชนมา	๒๒	๑	๖๐	๑๖๘	๗๓	1. 106/73	๖5	2.			
100	นายเอกันต์ ชามะเขือ	๒๒	4/3	๖5	160	๗๗	1. 110/75	๕๐	2.			
101	นายอภิรักษ์ วัฒนศิริ	31	๓/3	50	155	๗๐	1. 108/65	๗2	2.			
102	บ.ช. นายธวัช คุ้มทอง	๓7	๓/4	49	160	๕1	1. 119/๕๕	๗5	2.			
103	บ.ช. น.จ. นพ. นพ. นพ.	๓7	4/8	๕9	140	61	1. 112/65	๗๐	2.			
104	บ.ช. นายอภิรักษ์ วัฒนศิริ	๓7	4/6	40	150	61	1. 125/๕5	๕๕	2.			
105	นาย อภิสิทธิ์ จันทิมา	31	๑/7	60	176	๗3	1. 103/60	๕5	2.			
106	นาย อภิสิทธิ์ วัฒนศิริ	31	๕/3	60	170	๑๑	1. 101/๕5	๑1	2.			
107	นาย กิตติภักดิ์ นานา	30	2/3	๗0	1๗0	๕4	1. 106/๗0	๗2	2.			
108	นาย อภิสิทธิ์ วัฒนศิริ	๒๓	2/3	๗0	165	๗5	1. 100/65	๕๕	2.			
109	นาย กิตติภักดิ์ นานา	๒๓	2/3	60	1๗0	๕1	1. 120/๗5	๕	2.			
110	นาย กิตติภักดิ์ นานา	27	๓/๘	50	1๗0	๗4	1. 119/๗3	๕0	2.			
111	นาย กิตติภักดิ์ นานา	30	4/6	50	160	๗4	1. 102/๗6	๗5	2.			
112	นาย อภิสิทธิ์ วัฒนศิริ	30	๒/๓	60	170	๗3	1. 116/๕3	๗3	2.			
113	นาย กิตติภักดิ์ นานา	๓7	๓/4	65	165	๕0	1. 112/๗0	๕๕	2.			

แบบฟอร์มการตรวจคัดกรองสุขภาพ ปี 25๕๖

หมู่ที่ 5 บ้านท่าซอม ตำบลปากทรง อำเภอพะโต๊ะ จังหวัดชุมพร

ที่	ชื่อ - สกุล	อายุ	ที่อยู่	น้ำหนัก	ส่วนสูง	เลข (ขม.)	ความดันโลหิต		น้ำตาล Mg/dl	บุพรี (ปริมาณ สูบต่อวัน)	สุรา (ปริมาณ ดื่มต่อวัน)	ลายมือชื่อ
							(ถ้าได้ค่าเกิน 140/90 mmHg ให้วัดครั้งที่ 2)					
114	นาย สมศักดิ์ งามอน	25	37/1	49	160	77	1. 111/85	70		-	1 ๗๖๖	
115	นาย วีรวัฒน์ งามอน	23	28/3	50	165	74	1. 102/80	75				
116	นาย อรรถกร ตันธอน	25	16/4	48	154	70	1. 120/85	85				
117	นาย สรภกร ศรีนัท	27	53/9	45	150	71	1. 105/90	85				
118	นาย เกียรติศักดิ์ นิลรัมย์	26	8/3	60	170	76	1. 119/80	75				
119	นาย อธิวัฒน์ มีเดช	25	22/5	49	153	73	1. 106/90	90				
120	นาย สรวิชญ์ งามอน	24	19/3	52	160	74	1. 106/90	80				
121	นาย กฤษกรรนต์ งามอน	23	5/9	50	155	80	1. 102/95	80				
122	นาย ภริณี สัจจเดช	26	65	43	150	90	1. 116/80	65				
123	นาย พิภรณี งามอน	25	56	50	160	73	1. 109/95	80				
124	นาย กฤษณ งามอน	26	13/1	66	158	88	1. 106/65	90				
125	นาย สรภกร สัจจเดช	26	16/4	62	155	80	1. 111/85	90				
126	นาย สมเกียรติ งามอน	24	19/4	49	162	79	1. 101/92	75				
							1.					
							1.					

การคัดกรอง

๑

แบบฟอร์มการตรวจคัดกรองสุขภาพ ประจำปี 2566

หมู่ที่ 5 บ้านทุ่งโพธิ์

ลำดับ	ชื่อ - สกุล	อายุ (ปี)	ที่อยู่	น้ำหนัก (กก.)	ส่วนสูง (ซม.)	เอว (ซม.)	การคัดกรอง				น้ำตาล Mgr/dl	บุพรี (ปริมาณสุบ) ที่เกิน/ของ ต่อวัน	สุรา (ปริมาณดื่ม) ที่เกิน/แก้ว/ขวด ต่อวัน
							ค่าความดันโลหิต (ถ้าวัดได้ค่าเกิน 140/90 mmHg ให้วัดครั้งที่ 2)		ชีพจร	ซีพีเจ			
							ความดันโลหิต	ชีพจร					
1	นายชิต นานโพธิ์	46	๕๕/๑	47.1	165	76	1.154/79	89	2.		103	10	-
2	นางสาว นานโพธิ์	43	๕๕/๑	48.5	145	82	1.140/78	65	2.		102	-	-
3	นายโพธิ์ นานโพธิ์	54	๑๑/๑	56	162	80	1.131/78	73	2.115/82	77	115		
4	นาย นานโพธิ์	66	๒8	48.9	160	100	1.118/83	69	2.		113		
5	นางสาว นานโพธิ์	42	28/5	60.4	159	89	1.126/88	95	2.		101		
6	นาย นานโพธิ์	53	๑2	48.9	155	108	1.117/96	75	2.		104		
7	นาย นานโพธิ์	38	13/1	60.5	153	90	1.106/78	88	2.		114		
8	นาย นานโพธิ์	59	๑4/2	48	140	94	1.153/99	99	2.138/๑๑	101	110	13	
9	นาย นานโพธิ์	38	11	49.8	150	74	1.96/64	41	2.		93		
10	นาย นานโพธิ์	49	11	56	158	81	1.140/111	85	2.160/119	86	101		
11	นาย นานโพธิ์	66	๕๕	49	150	70	1.121/73	69	2.		102		
12	นาย นานโพธิ์	45	๕๕/๑	56.7	156	89	1.126/75	86	2.		115		
13	นาย นานโพธิ์	40	๑๑	45	165	95	1.113/86	80	2.		96		
14	นาย นานโพธิ์	39	39	59	185	80	1.132/92	74	2.		103		
15	นาย นานโพธิ์	69	52	44.5	163	63	1.106/71	60	2.		97		
16	นาย นานโพธิ์	68	๕๕/๑	56	165	72	1.119/74	57	2.		100		
17	นาย นานโพธิ์	45	๕2	52.4	163	69	1.109/59	73	2.		98		

หมายเหตุ **วัดความดัน อายุ 15 ปี ขึ้นไป **เจาะเลือดตรวจระดับน้ำตาล อายุ 35 ปี ขึ้นไป

แบบฟอร์มการตรวจคัดกรองสุขภาพ ประจำปี 2566

หมู่ที่ 5 สภ.บ้านหนอง...

ลำดับ	ชื่อ - สกุล	อายุ (ปี)	ที่อยู่	น้ำหนัก (กก.)	ส่วนสูง (ซม.)	เอว (ซม.)	การคัดกรอง				น้ำตาล (Mg/dl)	บุพรี (ปริมาณسوب) ที่เก็บ/แก้ว/ขวด ต่อวัน	สุรา (ปริมาณดื่ม) ที่เก็บ/แก้ว/ขวด ต่อวัน	
							ค่าความดันโลหิต (ถ้าวัดได้ค่าเกิน 140/90 mmHg ให้วัดครั้งที่ 2)		ชีพจร	ความดันโลหิต				ชีพจร
							ความดันโลหิต	ชีพจร						
18	นายชัย ชัยภักดิ์	48	52/5	74	175	79	1.108/69	60	2.		85			
19	นายเอก ตันนา	45	28/5	55	163	77	1.159/91	99	2.		123			
20	นายมนตรี ตันนา	44	28	55	155	83	1.124/75	74	2.		85			
21	นายชน วิจิตร	46	22/2	54	155	79	1.156/76	70	2.		122			
22	นายวิภา นาน้อย	43	24/2	48.8	155	72	1.159/77	101	2.		103			
23	นายวิภา นาน้อย	51	29/3	47.4	165	74	1.139/90	72	2.		91	10		
24	นายสุเมธ นาน้อย	61	1	41.3	144	89	1.180/108	83	2.		110			
25	นายวิจิตร ตันนา	50	23/7	42.4	178	84	1.133/84	81	2.		112			
26	นายเอก ตันนา	60	28/1	40.3	100	69	1.128/75	102	2.		106			
27	นายวิจิตร ตันนา	49	20/2	42.3	155	80	1.134/79	62	2.		107			
							1.		2.					
28	นายวิภา นาน้อย	62	6/3	59.9	150	92	1.154/107	92	2.		203			
29	นายเอก ตันนา	46	22/2	54.9	140	92	1.128/68	72	2.		100			
30	นายวิจิตร ตันนา	46	23	53.2	152	78	1.124/85	82	2.		116			
31	นายเอก ตันนา	43	22/8	68	167	84	1.124/88	86	2.		100			
32	นายเอก ตันนา	33	26/1	57	150	70	1.113/73	96	2.					
33	นายมนตรี ตันนา	64	1/1	56.4	167	80	1.126/79	74	2.		87			

หมายเหตุ **วัดความดัน อายุ 15 ปี ขึ้นไป **เจาะเลือดตรวจระดับน้ำตาล อายุ 35 ปี ขึ้นไป

แบบฟอร์มการตรวจคัดกรองสุขภาพ ประจำปี 2566

หมู่ที่ 5 บ้านจางงอ.....

ลำดับ	ชื่อ - สกุล	อายุ (ปี)	ที่อยู่	น้ำหนัก (กก.)	ส่วนสูง (ซม.)	เอว (ซม.)	การคัดกรอง				น้ำตาล Mg/dl	บุพรี (ปริมาณสุบ) ที่มาก/ของ ต่อวัน	สุรา (ปริมาณดื่ม) ที่เปิก/แก้ว/ขวด ต่อวัน
							ค่าความดันโลหิต						
							(ถ้าวัดได้ค่าเกิน 140/90 mmHg ให้วัดครั้งที่ 2)						
ความดันโลหิต	ชีพจร	ความดันโลหิต	ชีพจร										
51	นางสาว อ.วิ	60	20	59	156	89	1.124/92	77	2.		120		
52	นางสาว อ.วิ	61	22/5	85	155	123	1.148/100	99	2.	181/91	97		
53	นางสาว อ.วิ	53	3	48.9	159	67	1.129/98	72	2.		97		
54	นางสาว อ.วิ	67	12	39	150	68	1.103/91	80	2.		102		
55	นางสาว อ.วิ	64	58	80.7	162	108	1.147/92	86	2.		122		
56	นางสาว อ.วิ	67	23/2	54	155	96	1.147/88	96	2.		99		
57	นางสาว อ.วิ	50	16/1	48	168	67	1.145/99	84	2.	141/82	94		
58	นางสาว อ.วิ	47	25/3	58	155	80	1.127/89	64	2.		106		
59	นางสาว อ.วิ	67	20/1	46.2	148	75	1.105/83	71	2.		90		
60.	นางสาว อ.วิ	61	27/4	59.7	163	83	1.139/86	87	2.		107		
61.	นางสาว อ.วิ	51	57/4	59.3	155	84	1.116/97	71	2.		89		
62	นางสาว อ.วิ	58	21/6	69.8	168	95	1.122/96	78	2.		101		
63.	นางสาว อ.วิ	58	27/2	60	150	102	1.132/88	70	2.		156		
64	นางสาว อ.วิ	48	57/0	60.7	155	109	1.130/66	73	2.		152		
65	นางสาว อ.วิ	56	54	64	155	90	1.142/93	47	2.		104		
66	นางสาว อ.วิ	43	58/1	50	158	70	1.104/91	89	2.		124		
67	นางสาว อ.วิ	48	9	62.4	156	82	1.115/86	70	2.		82		

หมายเหตุ **วัดความดัน อายุ 15 ปี ขึ้นไป **เจาะเลือดตรวจระดับน้ำตาล อายุ 35 ปี ขึ้นไป

แบบฟอร์มการตรวจคัดกรองสุขภาพ ประจำปี 2566

หมู่ที่ 5 ๓๓๖.๗๗๖.๐๔.....

ลำดับ	ชื่อ - สกุล	อายุ (ปี)	ที่อยู่	น้ำหนัก (กก.)	ส่วนสูง (ซม.)	เอว (ซม.)	การคัดกรอง					น้ำตาล (ปริมาณสูง) ที่เกิน/ของ ต่อวัน	สุรา (ปริมาณเต็ม) ที่เกิน/แก้ว/ขวด ต่อวัน
							ค่าความดันโลหิต (ถ้าวัดได้ค่าเกิน 140/90 mmHg ให้วัดครั้งที่ 2)		น้ำหนัก	บุหรี (ปริมาณสูง) ที่เกิน/ของ ต่อวัน	สุรา (ปริมาณเต็ม) ที่เกิน/แก้ว/ขวด ต่อวัน		
							ความดันโลหิต	ชีพจร					
68	นางสมใจ วัชรินทร์	76	68	48	150	73	1.159/83	79	2.	108			
69	นาง 10๓๓ วัฒน	57	172	80	166	67	1.138/๗3	84	2.	103			
70	นาง สุนิลาภรณ์ มีกลิ่น	42	52/5	73.5	155	92	1.121/81	71	2.	8๗			
71	นาง สิริวิมล วัชรินทร์	53	68/1	55	165	70	1.137/89	66	2.	89			
72	นาง สุนิลาภรณ์ สันติภาพ	44	26/1	56.8	150	69	1.94/70	76	2.	91			
73	นาง สันติภาพ วัฒน	66	61	59	165	82	1.130/83	68	2.	96			
74	นาง สันติภาพ สันติภาพ	45	20/4	59.1	166	75	1.128/86	74	2.	99			
75	นาง สันติภาพ สันติภาพ	51	26/1	103	169	117	1.120/94	97	2.	125			
76	นางสาว อรุณ วัฒน	46	20/4	46.5	150	72	1.117/72	76	2.	88			
77	นาง สันติภาพ สันติภาพ	66	67	56.8	153	67	1.126/74	79	2.	98			มี มด.
78	นางสาว อรุณ วัฒน	57	68/1	70	160	95	1.150/103	92	2.	159/92	99		
79	นางอรุณ วัฒน	76	94/1	49	160	77	1.101/84	82	2.	94			
80	นางอรุณ วัฒน	52	5	45.7	155	70	1.127/74	69	2.	88			
81	นางอรุณ วัฒน	52	11/3	51.9	153	79	1.120/85	69	2.	89			
82	นางอรุณ วัฒน	52	11/3	48.7	157	74	1.97/82	74	2.	89			
83	นางอรุณ วัฒน	49	9/1	48.7	156	71.๖	1.147/๘4	67	2.	101/81	70		
84	นางอรุณ วัฒน	57	9/1	77.6	1๗0	94	1.154/107	77	2.	108/88	74		

หมายเหตุ **วัดความดัน อายุ 15 ปี ขึ้นไป **เจาะเลือดตรวจระดับน้ำตาล อายุ 35 ปี ขึ้นไป

แบบฟอร์มการตรวจคัดกรองสุขภาพ ประจำปี 2566

หมู่ที่ 5 หมู่บ้าน ๙๐๔

ลำดับ	ชื่อ - สกุล	อายุ (ปี)	ที่อยู่	น้ำหนัก (กก.)	ส่วนสูง (ซม.)	เอว (ซม.)	การคัดกรอง				น้ำตาล Mg/dl	บุหรี่ยี่สิบปี (ปริมาณสูบ) ที่มาก/ซอง ต่อวัน	สุรา (ปริมาณดื่ม) ที่มาก/แก้ว/ขวด ต่อวัน		
							ค่าความดันโลหิต (ถ้าวัดได้ค่าเกิน 140/90 mmHg ให้วัดครั้งที่ 2)		ชีพจร	ซีพีอาร์					
							ความดันโลหิต	ชีพจร							
๘๕.	นาง นพพรรัตน์ ชัยทรัพย์	๓๘	๗๗	๕๓.๖	๑๖๐	๗๙	1.146	104	96	2.154	100	89		2	๗๖๐
๘๖.	นาง อธิษฐาน วัฒนศิริ	๕๔	๕๖/๑	๔๘	๑๕๖	๖๖	1.131	85	69	2.		๘๘			
๘๗.	นาง อธิษฐาน วัฒนศิริ	๕๑	๑๔/๓	๙๑	๑๕๕	๑๐๒	1.116	๗๘	๘๕	2.		๙๗			
๘๘.	นาง อธิษฐาน วัฒนศิริ	๓๕	๑๗/๑	๖๖	๑๔๙	๘๑	1.11๐	6๗	๕๒	2.		๙๐			
๘๙.	นาง อธิษฐาน วัฒนศิริ	๔๙	๔/๒	๖๐	๑๖๐	๙๔	1.145	๘๗	๘๘	2.		102			
๙๐.	นาง อธิษฐาน วัฒนศิริ	๕๙	๔/๒	๔๗.๔	๑๖๔	๖๗	1.124	8๗	๗๘	2.		๙๙			
๙๑.	นาง อธิษฐาน วัฒนศิริ	๗๗	๙๘/๒	๗๗.๗	๑๗๕	๑๐๒	1.13๗	๗๓	๕๗	2.		๙๘	6		
๙๒.	นาง อธิษฐาน วัฒนศิริ	๖๐	๑๑	๕๘	๑๖๑	๘๒	1.12๐	6๗	๘๕	2.		๘๘			
๙๓.	นาง อธิษฐาน วัฒนศิริ	๖๒	๕๕	๕๒	๑๕๒	๗๕	1.125	๗๙	๗๒	2.		๑๐๐			
๙๔.	นาง อธิษฐาน วัฒนศิริ	๖๒	๑๕/๒	๕๒.๗	๑๖๑	๗๒	1.1๓๗	๗๘	๘๐	2.146	๗๗	๘๙			
๙๕.	นาง อธิษฐาน วัฒนศิริ	๕๗	๒๒/๑	๔๒.๘	๑๕๘	๖๗	1.11๐	๗๕	๖๖	2.		102			
๙๖.	นาง อธิษฐาน วัฒนศิริ	๕๑	๔/๙	๕๕	๑๔๕	๗๙	1.14๗	๗๙	๗๕	2.		๙๑			
๙๗.	นาง อธิษฐาน วัฒนศิริ	๔๓	๕๒/๓	๕๗.๗	๑๕๙	๗๗	1.1๐๐	๗๒	๗๕	2.		๙๗			
๙๘.	นาง อธิษฐาน วัฒนศิริ	๖๐	๕๔	๕๒	๑๖๓	๗๔	1.12๗	๗๓	๘๗	2.		๙๒			
๙๙.	นาง อธิษฐาน วัฒนศิริ	๖๖	๕๕	๖๑	๑๗๕	๘๘	1.15๘	๗๒	๖๙	2.13๗	๗๕	100	10	1	๗๖๐
๑๐๐.	นาง อธิษฐาน วัฒนศิริ	๖๐	๕/๑๐	๕๗	๑๕๕	๘๔	1.145	๘๒	๗๘	2.		๑๑๑			
๑๐๑.	นาง อธิษฐาน วัฒนศิริ	๖๒	๑๗/๓	๔๖.๙	๑๖๙	๖๖	1.12๐	๗๗	๙๖	2.		๘๘			

หมายเหตุ **วัดความดัน อายุ 15 ปี ขึ้นไป **เจาะเลือดตรวจระดับน้ำตาล อายุ 35 ปี ขึ้นไป

แบบฟอร์มการตรวจคัดกรองสุขภาพ ประจำปี 2566

หมู่ที่ 5 หมู่บ้าน 904

ลำดับ	ชื่อ - สกุล	อายุ (ปี)	ที่อยู่	น้ำหนัก (กก.)	ส่วนสูง (ซม.)	เอว (ซม.)	การคัดกรอง				น้ำตาล Mg/dl	บุหรี (ปริมาณสุบ) ที่เกิน/ของ ต่อวัน	สุรา (ปริมาณดื่ม) ที่เกิน/แก้ว/ขวด ต่อวัน
							ค่าความดันโลหิต		ชีพจร	ชีพจร			
							ความดันโลหิต	ชีพจร					
102	หม่อมศิริพงษ์ มาลาทอง	45	17/17	44.7	166	87	1.120/80	66	2.	103		2 1/2	
103	หม่อมวิมล จันทร์เงิน	63	14/11	55.9	160	80	1.136/80	77	2.	106			
104	หม่อมวิมล หอน้อย	79	41/2	48.2	155	86	1.129/70	70	2.	110			
105	หม่อมวิมลทอง วัฒนศิริ	66	70/16	71	160	98	1.160/103	90	2.	103			
106	หม่อมวิมล ใจดี	68	12/11	63.4	160	91	1.150/87	70	2.	92			
107	หม่อมวิมลอรอน อรุณศรี	66	5/6	44.4	150	72	1.126/68	80	2.	99			
108	หม่อมวิมล ก่อเงิน	70	21/2	62.9	165	90	1.149/79	78	2.	119			
109	หม่อมวิมลวิมล พิมล	63	17/11	65.2	145	99	1.168/102	91	2.182/92	90			
110	หม่อมวิมลน้อย พิมล	75	17/11	53	152	82	1.161/84	75	2.158/79	68			
111	หม่อมวิมล มณฑิลา	53	5/6	58.5	167	77	1.129/73	67	2.	97			
112	หม่อมวิมล งาม	66	4/4	57.6	155	84	1.132/92	76	2.	124			
113	หม่อมวิมลศิริ สันติภาพ	48	16/8	54.4	156	80	1.137/69	86	2.	119			
114	หม่อมวิมล อมาตย์	39	11	48.1	150	74	1.127/81	61	2.	89			
115	หม่อมวิมล ทรัพย์	38	5/8	82.2	176	91	1.138/75	69	2.	99			
116	หม่อมวิมล ทรัพย์	62	11	66	165	92	1.130/81	94	2.	110			
116	หม่อมวิมล ทรัพย์	77	7/7	44.4	150	75	1.117/74	79	2.	94			
117	หม่อมวิมล ทรัพย์	74	2/2	60.4	160	97	1.140/79	64	2.130/79	63			

หมายเหตุ **วัดความดัน อายุ 15 ปี ขึ้นไป **เจาะเลือดตรวจระดับน้ำตาล อายุ 35 ปี ขึ้นไป

35-014/ด

แบบฟอร์มการตรวจคัดกรองสุขภาพ ประจำปี 2566

หมู่ที่ 5 ม.บ้านใหม่.....

ลำดับ	ชื่อ - สกุล	อายุ (ปี)	ที่อยู่	น้ำหนัก (กก.)	ส่วนสูง (ซม.)	เอว (ซม.)	การคัดกรอง				น้ำตาล (mg/dl)	บุหรี่ยี่ ปริมาณ/ซอง ต่อวัน	สุรกายี่ ปริมาณ/ขวด ต่อวัน
							ค่าความดันโลหิต (ถ้าวัดได้ค่าเกิน 140/90 mmHg ให้วัดครั้งที่ 2)						
							ความดันโลหิต	ชีพจร	ความดันโลหิต	ชีพจร			
118	นางสาวพร ศานตลชน	46	49/5	67.6	150	93	1.155/95	82	2.144/98	121			
119	นาย ชัยมีม ศานตลชน	59	49/5	61.2	159	79	1.181/89	61	2.161/89	110			
120	นางสาวศรินทร์ พึ่งจำเริญ	55	62	62.4	170	89	1.120/77	55	2.	148			
121	นางอริยา ภาว	61	49/6	89	155	123	1.132/87	78	2.	103			
122	นาย มาวัฒน์ ภาว	62	49/6	55	145	72	1.136/84	54	2.				
123	นาย ชัยมีม ศานตลชน	47	49	50.1	180	81	1.127/75	82	2.	103			
124	นางสาว ออมจิต	56	39/2	58	158	89	1.132/91	68	2.	97			
125	นาย ชัยมีม ศานตลชน	49	49/10	64	165	92	1.158/118	84	2.	70			
126	นางสาวดวงมณี ศานตลชน	72	59	40.7	150	79	1.152/80	101	2.120/76	99			
127	นาย ชัยมีม ศานตลชน	66	59	54.9	160	82	1.128/88	103	2.	197			
128	นาย ชัยมีม ศานตลชน	65	57	82	165	102	1.145/98	90	2.	108			
129	นาย ชัยมีม ศานตลชน	67	37/3	54.8	165	79	1.178/97	79	2.	93			
130	นางอริยา ภาว	62	37/3	36	140	62	1.164/93	64	2.152/91	99			
131	นาย ชัยมีม ศานตลชน	44	37/3	40	158	61	1.118/87	63	2.	96			
132	นาง อริยา ภาว	49	17/9	52.7	153	71	1.106/67	64	2.	88			
133	นาง อริยา ภาว	48	55/3	71	158	96	1.100/91	67	2.	108			
134	นาย ชัยมีม ศานตลชน	57	44/9	55.5	164	69	1.170/78	82	2.	99			

หมายเหตุ **วัดความดัน อายุ 15 ปี ขึ้นไป **เจาะเลือดตรวจระดับน้ำตาล อายุ 35 ปี ขึ้นไป

แบบฟอร์มการตรวจคัดกรองสุขภาพ ประจำปี 2566

หมู่ที่ 5 หมู่บ้าน ๑๐4

ลำดับ	ชื่อ - สกุล	อายุ (ปี)	ที่อยู่	น้ำหนัก (กก.)	ส่วนสูง (ซม.)	เอว (ซม.)	การคัดกรอง				น้ำตาล (Mg/dl)	บุหรี่ปริมาณ/ซองต่อวัน	สุรา (ปริมาณดื่ม) ที่เปิดแก้ว/ขวดต่อวัน
							ค่าความดันโลหิต (ถ้าวัดได้ค่าเกิน 140/90 mmHg ให้วัดครั้งที่ 2)						
							ความดันโลหิต	ชีพจร	ความดันโลหิต	ชีพจร			
135	นาง บัญชี	50	17/9	65.8	165	93	1.143 / 81	60	2.	104			
136	นาง ธัญดี	46	44/11	17	160	81	1.108 / 76	89	2.	104			
137	นาง ธานี	52	55/13	71	160	88	1.121 / 75	60	2.	101			
138	นาง ธานี	49	17/17	54	148	84	1.123 / 83	85	2.	101			
139	นาง ธานี	41	10/17	63.7	160	77	1.08 / 63	84	2.	100			
							1.		2.				
							1.		2.				
							1.		2.				
							1.		2.				
							1.		2.				
							1.		2.				
							1.		2.				
							1.		2.				
							1.		2.				
							1.		2.				
							1.		2.				

หมายเหตุ **วัดความดัน อายุ 15 ปี ขึ้นไป **เจาะเลือดตรวจระดับน้ำตาล อายุ 35 ปี ขึ้นไป

แบบฟอร์มการตรวจคัดกรองสุขภาพ ประจำปี 2566

หมู่ที่ 5 ม.บ.กน.๖๐๔

ลำดับ	ชื่อ - สกุล	อายุ (ปี)	ที่อยู่	น้ำหนัก (กก.)	ส่วนสูง (ซม.)	เอว (ซม.)	การคัดกรอง				น้ำตาล (ปริมาณสูง) ที่เกิน/ของ ต่อวัน	สุรา (ปริมาณดื่ม) ที่เกิน/แก้ว/ขวด ต่อวัน
							ค่าความดันโลหิต (ถ้าวัดได้ค่าเกิน 140/90 mmHg ให้วัดครั้งที่ 2)		น้ำตาล	บุหรี่ย		
							ความดันโลหิต	ชีพจร				
140	นายอดิเทพ มานะ	64	61/1	28	163	81	1.122/69	67	2.	101		
141	นายศุภมิตร มานะ	60	61/4	59	160	40	1.144/106	96	2.	126		
142	นายไพฑูริย์ มานะ	67	61/4	29	155	41	1.158/99	79	2.	85		
143	นายสุวิทย์ มานะ	62	61/7	61	150	43	1.116/79	67	2.	107		
144	นายสุเทพ มานะ	60	61/7	52	155	67	1.135/86	59	2.	104		
145	นางชัชวาลย์ มานะ	54	61/1	43	155	88	1.124/87	66	2.	116		
146	นายพรหม มานะ	39	61/1	49	170	51	1.137/102	69	2.	100		2 ขวด
147	นางศิริรัตน์ พิพัฒน์	50	61/5	52	147	42	1.115/89	71	2.	101		
148	นายอัมพร พิพัฒน์	67	61/2	65	155	82	1.138/92	119	2.	125		
149	นางชนดา พิพัฒน์	40	61/8	80	100	80	1.117/78	84	2.	106		
150	นางจรรยา ศักดิ์	37	43/1	66	110	49	1.211/101	104	2.	159		
151	นายวิไล นนทบุรี	38	70/4	72	155	69	1.106/85	81	2.	91		
152	นายสมชาย พิพัฒน์	58	61/5	38	160	42	1.124/87	98	2.	110		
153	นางสาว นนทบุรี	43	77/8	65	164	44	1.119/98	60	2.	113		
154	นาง นนทบุรี	86	61/8	40	155	48	1.156/81	49	2.	120		
155	นางชาน นนทบุรี	69	61/8	46	153	44	1.161/91	89	2.	120		
156	นายประสิทธิ์ นนทบุรี	37	67/4	55	155	86	1.121/95	80	2.	100		

หมายเหตุ **วัดความดัน อายุ 15 ปี ขึ้นไป **เจาะเลือดตรวจระดับน้ำตาล อายุ 35 ปี ขึ้นไป

แบบฟอร์มการตรวจคัดกรองสุขภาพ ประจำปี 2566

หมู่ที่ 5 บ้านบ้านใหม่

ลำดับ	ชื่อ - สกุล	อายุ (ปี)	ที่อยู่	น้ำหนัก (กก.)	ส่วนสูง (ซม.)	เอว (ซม.)	การคัดกรอง					น้ำตาล (ปริมาณสูง) ต่อวัน	บุหรี่ปริมาณสูง ต่อวัน	สุรา (ปริมาณดื่ม) ที่เบิก/แก้ว/ขวด ต่อวัน		
							ค่าความดันโลหิต (ถ้าวัดได้ค่าเกิน 140/90 mmHg ให้วัดครั้งที่ 2)			น้ำตาล (Mg/dl)	ปริมาณ/ซอง ต่อวัน				ปริมาณ/แก้ว/ขวด ต่อวัน	
							ความดันโลหิต	ชีพจร	ความดันโลหิต							ชีพจร
157	นาย มนวิ	45	81/4	69	156	89	1. 112/70	65	2.	89						
158	นาย ศิริวิวัฒน์ ไทยชาติ	51	15/4	60	150	40	1. 103/40	73	2.	102						
159	นาย อภิน	52	13	65	155	88	1. 116/85	92	2.	93						
160	นาย นพรัตน์ คำพิมาย	42	25/3	59	166	88	1. 103/80	65	2.	82						
161	นาย ศรศักดิ์ นพ พันธ์	42	1/1	66	190	90	1. 111/90	86	2.	112						
162	นาย ศรธรรม นพ พันธ์	68	8/9	90	150	90	1. 123/85	80	2.	95						
163	นาย อภิชาติ อึ้ง	48	6/6	63	155	77	1. 106/88	90	2.	88						
164	น.ส. ศรศักดิ์ พันธ์	35	9/0	55	165	70	1. 130/81	73	2.	96						
165	นาย อภิวัน	46	8	42	153	81	1. 100/73	75	2.	98						
166	นาย อภิวัน	39	16/4	68	150	86	1. 125/79	80	2.	111						
167	นาง ประภา นพ พันธ์	68	6/0	65	160	92	1. 108/80	80	2.	94						
168	นาย พิเศษ แก้วชัย	49	26/9	90	152	78	1. 114/87	76	2.	110						
169	น.ส. นพรัตน์ แก้วชัย	39	6/1	69	166	77	1. 124/87	66	2.	119						
170	นาย อภัย นพ พันธ์	56	5/3	50	159	75	1. 116/79	67	2.	88						
171	นาย ศรธรรม คำพิมาย	56	7/2	44	160	86	1. 150/103	80	2.	122/89	86					
172	น.ส. ศรศักดิ์ นพ พันธ์	41	20/1	49	146	91	1. 124/73	89	2.	104						
173	นาย ศรธรรม นพ พันธ์	40	10/1	60	165	73	1. 120/76	96	2.	109						

หมายเหตุ **วัดความดัน อายุ 15 ปี ขึ้นไป **เจาะเลือดตรวจระดับน้ำตาล อายุ 35 ปี ขึ้นไป

แบบฟอร์มการตรวจคัดกรองสุขภาพ ประจำปี 2566

หมู่ที่ 5 บ้านท่ามะพร้าว

ลำดับ	ชื่อ - สกุล	อายุ (ปี)	ที่อยู่	น้ำหนัก (กก.)	ส่วนสูง (ซม.)	เอว (ซม.)	การคัดกรอง				น้ำตาล Mg/dl	บุหรื (ปริมาณสูบ) ที่มวน/ซอง ต่อวัน	สุรา (ปริมาณดื่ม) ที่เป๊ก/แก้ว/ขวด ต่อวัน
							ค่าความดันโลหิต (ถ้าวัดได้ค่าเกิน 140/90 mmHg ให้วัดครั้งที่ 2)		ชีพจร	ซีเรเจอร์			
							ความดันโลหิต	ซีพจร					
174	ดร.ป. ธีร อ้นศรี	45		64.1	160	82	1.127 / 82	99	2.	103			
175	พ.ต.อ. น. น. น. น.	50		51.6	159	71	1.140 / 49	91	2.	120			
176	พ.ต.อ. น. น. น. น.	71		58.5	150	98	1.132 / 79	94	2.	104			
177	นาย อ. น. น. น.	35	43/5	49	165	84	1.116 / 90	90	2.	99			
178	นาย น. น. น. น.	39	52/5	50	156	76	1.120 / 40	95	2.	88			
179	นาย อ. น. น. น.	39		65	150	65	1.106 / 95	68	2.	112			
180	นาง จ. น. น. น.	61	14	68	160	79	1.114 / 86	88	2.	106			
181	นาง จ. น. น. น.	59	2	65	155	66	1.100 / 70	64	2.	99			
182	นาง น. น. น. น.	61	36/3	70	158	76	1.122 / 85	75	2.	90			
183	นาง น. น. น. น.	63	64/3	46	150	68	1.130 / 86	90	2.	82			
184	นาง น. น. น. น.	75	69	50	163	76	1.106 / 65	81	2.	49			
185	นาง น. น. น. น.	75	12/1	68	165	75	1.104 / 71	62	2.	89			
186	พ.ต. น. น. น. น.	40	12	45	149	82	1.116 / 76	105	2.	113			
187	นาง น. น. น. น.	41	5/7	67	150	89	1.132 / 74	60	2.	119			
188	พ.ต. น. น. น. น.	36	16/10	52	155	90	1.103 / 99	65	2.	105			
189	พ.ต. น. น. น. น.	37	39/1	46	155	76	1.112 / 86	90	2.	116			
190	นาง น. น. น. น.	39		79	159	99	1.140 / 90	75	2.	120 / 74	65		

หมายเหตุ **วัดความดัน อายุ 15 ปี ขึ้นไป **เจาะเลือดตรวจระดับน้ำตาล อายุ 35 ปี ขึ้นไป

แบบฟอร์มการตรวจคัดกรองสุขภาพ ประจำปี 2566

หมู่ที่ 5 หมู่บ้าน ๑๐๔

ลำดับ	ชื่อ - สกุล	อายุ (ปี)	ที่อยู่	น้ำหนัก (กก.)	ส่วนสูง (ซม.)	เอว (ซม.)	การคัดกรอง				น้ำตาล (ปริมาณสูง) ต่อวัน	บุตรี (ปริมาณสูง) ต่อวัน	สุรา (ปริมาณดื่ม) ที่เปิดแก้ว/ขวด ต่อวัน
							ค่าความดันโลหิต (ถ้าวัดได้ค่าเกิน 140/90 mmHg ให้วัดครั้งที่ 2)		น้ำหนัก	ซีพีอาร์			
							ความดันโลหิต	ซีพีอาร์					
191	นาย ทราย	39	24/3	66	160	78	1.117/69	64	2.	90			
192	นาย ทราย	39	57/1	65	155	88	1.109/74	60	2.	85		1 ขวด	
193	นาย ทราย	41	60	56	159	73	1.111/68	69	2.	93			
194	นาง นริศ	46	53/6	64	162	88	1.116/79	73	2.	88			
195	นาง เสียม	85	48/4	50	165	72	1.110/64	60	2.	100			
196	นาย ธานี	90	6/1	53	149	74	1.118/74	58	2.	115			
197	นาย ธานี	64	56	67	160	82	1.106/82	83	2.	102	12	1 ขวด	
198	นาง ธานี	38	2/11	65	159	60	1.102/72	61	2.	97			
199	น.ส. ธานี	49	53/4	75	155	98	1.116/73	75	2.	88			
200	นาง ธานี	49	65	70	165	92	1.109/81	72	2.	113			
201	นาย ธานี	42	13/6	73	166	95	1.108/86	84	2.	120		2 ขวด	
202	น.ส. ธานี	49	4/16	52	158	74	1.118/79	89	2.	100			
203	นาย ธานี	50	26/1	70	158	99	1.112/69	93	2.	115			
204	นาย ธานี	53	4/16	73	160	89	1.116/80	62	2.	93	10	1 ขวด	
205	นาย ธานี	54	8/3	76	165	90	1.115/84	88	2.	99			
206	นาง ธานี	74	20/4	59	159	82	1.109/69	70	2.	102			
207	นาง ธานี	64	2/2	60	160	85	1.119/70	75	2.	99			

หมายเหตุ **วัดความดัน อายุ 15 ปี ขึ้นไป **เจาะเลือดตรวจระดับน้ำตาล อายุ 35 ปี ขึ้นไป

แบบฟอร์มการตรวจคัดกรองสุขภาพ ประจำปี 2566

หมู่ที่ 5 หมู่บ้าน.....

ลำดับ	ชื่อ - สกุล	อายุ (ปี)	ที่อยู่	น้ำหนัก (กก.)	ส่วนสูง (ซม.)	เอว (ซม.)	การคัดกรอง					น้ำตาล Mg/dl	บุหรี่ปริมาณ/ซองต่อวัน	สุรา ปริมาณ/แก้ว/ขวดต่อวัน	
							ค่าความดันโลหิต (ถ้าวัดได้ค่าเกิน 140/90 mmHg ให้วัดครั้งที่ 2)			ชีพจร	ความดันโลหิต				ชีพจร
							ความดันโลหิต	ชีพจร	ความดันโลหิต						
208	นาย ศิษะภรณ์ เวียงชัย	35		69	160	89	1.120/90	65	2.		102				
209	นาย ทวี น้อยกิจ	40	45	70	163	92	1.110/80	75	2.		94				
210	นาย เฉษฐา ด้วง	47	26/2	60	168	88	1.102/78	90	2.		81				
211	นาย ศุภพรณ์ มีเดช	49	4/9	63	154	72	1.110/74	71	2.		93				
212	นาง ศุภพรณ์ มีชัย	49	37/8	65	159	94	1.101/74	75	2.		99				
213	นาง นิตยา ศรีโพธิ์	50	53/4	66	165	90	1.113/89	77	2.		106				
214	นาย สายัน มีชัย	57	37/6	55	155	73	1.101/86	76	2.		84				
215	นาย ศุภพรณ์ ทองน้อย	58	41/8	70	165	76	1.111/76	76	2.		96				
216	นาง นิตยา นันทาน	49	26/2	63	163	70	1.119/78	74	2.		115				
217	นาง ภิรมย์ ศรีแสง	46	99/9	79	159	90	1.114/71	88	2.		90				
218	นาง นิตยา ศันต	46	39/2	65	160	88	1.112/90	75	2.		82				
219	นาย ภิรมย์ ศรีแสง	47	41/3	75	178	99	1.108/67	84	2.		99				
220	นาย อภัย นันทาน	37	58	69	160	83	1.125/90	85	2.		84				
221	นาย ภิรมย์ นันทาน	39	18/10	65	159	90	1.113/70	71	2.		116	5	1 ขวด		
222	นาย ศุภพรณ์ มีเดช	46	21/3	76	159	79	1.126/71	98	2.	137/88	105				
223	นาย อภิสิทธิ์ นันทาน	47	69/2	70	162	88	1.116/75	85	2.		97				
224	นาย ศุภพรณ์ นันทาน	49	11/1	66	165	90	1.109/85	65	2.		95				

หมายเหตุ **วัดความดัน อายุ 15 ปี ขึ้นไป **เจาะเลือดตรวจระดับน้ำตาล อายุ 35 ปี ขึ้นไป

แบบฟอร์มการตรวจคัดกรองสุขภาพ ประจำปี 2566

หมู่ที่ 5 หมู่ ๑๖ ๑๖/๐๔

ลำดับ	ชื่อ - สกุล	อายุ (ปี)	ที่อยู่	น้ำหนัก (กก.)	ส่วนสูง (ซม.)	เอว (ซม.)	การคัดกรอง				น้ำตาล Mg/dl	บุปรี (ปริมาณสุบ) ที่เบา/ชอง ต่อวัน	สุรา (ปริมาณดื่ม) ที่เบา/แก้ว/ขวด ต่อวัน
							ค่าความดันโลหิต (ถ้าวัดได้ค่าเกิน 140/90 mmHg ให้วัดครั้งที่ 2)		ชีพจร	ซีฟจร			
							ความดันโลหิต	ชีพจร					
225	นาง ตรี งาม	๖๔	๕๒/๑	๖๕	๑๖๐	๘๘	1.130/90	๘5	2.	114			
226	นาง งาม งาม	๕๘	17/13	๖๐	135	๖5	1.120/80	45	2.	86			
227	นาง งาม งาม	๘2	14	๖2	165	๖๐	1.112/90	๕5	2.	93			
228	นาย นพินทร์ งาม	42	13/6	๕๘	154	๖๕	1.129/83	๖2	2.	๙๖		1 ๖๖๐	
229	นาย งาม งาม	65	๖2/๕	๖5	16๕	๖๖	1.115/๖1	๕4	2.	88			
230	นาง งาม งาม	๕๖	2/1	๖2	150	๖2	1.101/๖๖	๕0	2.	102			
231	นาง งาม งาม	๖0	63/11	๕๖	149	๖8	1.125/๖5	๖0	2.	105			
232	นาย งาม งาม	๕2	53/6	55	150	๖5	1.114/๖1	๕8	2.	๙0			
233	นาย งาม งาม	๕3	1	๖0	153	๖๖	1.127/๕2	๖2	2.	๙6			
234	น.ส. งาม งาม	46	5/4	๖2	162	๖4	1.115/๕1	๕5	2.	๙๖			
235	นาง ศุภิณี งาม	45	6๕	55	157	๖3	1.110/๖4	๖1	2.	๙0			
236	น.ส. งาม งาม	37	1๕/9	49	155	69	1.11๕/๕๖	๖3	2.	116			
237	น.ส. งาม งาม	38	44	52	165	๖0	1.120/๖๖	65	2.	109			
238	นาย งาม งาม	41	๖0/5	65	159	๖5	1.105/๖0	๕6	2.	110			
239	นาย งาม งาม	39	49/6	๕6	160	๖๖	1.116/๖5	๕3	2.	111			
240	นาย งาม งาม	45	๖	59	163	๖0	1.105/๕๖	๕๖	2.	105			
241	นาย งาม งาม	49	๖1	๖0	160	๖5	1.102/๕0	๖5	2.	๙0			

หมายเหตุ **วัดความดัน อายุ 15 ปี ขึ้นไป **เจาะเลือดตรวจระดับน้ำตาล อายุ 35 ปี ขึ้นไป

แบบฟอร์มการตรวจคัดกรองสุขภาพ ประจำปี 2566

หมู่ที่ ๐ บ้านหนอง.....

ลำดับ	ชื่อ - สกุล	อายุ (ปี)	ที่อยู่	น้ำหนัก (กก.)	ส่วนสูง (ซม.)	เอว (ซม.)	การคัดกรอง					น้ำตาล (Mg/dl)	บุหรี่ปริมาณ/ซองต่อวัน	สุรา (ปริมาณดื่ม) ที่เปิดแก้ว/ขวดต่อวัน	
							ค่าความดันโลหิต (ถ้าวัดได้ค่าเกิน 140/90 mmHg ให้วัดครั้งที่ 2)			ชีพจร	ความดันโลหิต				ชีพจร
							ความดันโลหิต	ชีพจร	ความดันโลหิต						
242	นาย ชิมิ ดัน	66	64/3	66	150	89	1.131/98	96	2.		80				
243	นาย มนต์ ราชภักดิ์	67	44/2	60	153	76	1.101/78	45	2.		84				
244	นาย อภัย รัตนกิจ	42	7	46	156	40	1.120/65	46	2.		88				
245	น.ส. สนิท ตรีพิศ	45	12	45	170	42	1.109/70	66	2.		101				
246	นาย ภาส แก้วเนอ	69	29	63	158	76	1.131/83	44	2.		104				
247	นาย มงคล เรืองสุวรรณ	69	36	69	152	88	1.119/86	65	2.		94				
248	น.ส. หงษ์ ศุภพร	76	15/3	62	162	96	1.103/85	69	2.		92				
249	นาย ทนทรย์ คำทอง	74	44/4	65	160	83	1.120/88	61	2.		85				
250	นาย สุศักดิ์ มนสิ	67	2/2	70	150	47	1.114/95	86	2.		119				
251	นาย มนต์ หนองบัว	71	50/2	66	158	89	1.106/90	75	2.		116				
252	นาย สันติ วัฒนชัย	41	40/6	62	155	90	1.122/96	64	2.		94				
253	น.ส. เกศกรีย์ วัฒนชัย	55	43/4	53	163	92	1.111/85	47	2.		108				
254	นาย อธิ วัฒนชัย	56	37	56	165	81	1.106/86	64	2.		100				
255	นาย มนต์ วัฒนชัย	64	21/2	65	154	45	1.135/90	91	2.	112/85	90				
256	น.ส. อภัย รัตนกิจ	65	28/3	49	155	49	1.108/90	57	2.		86				
257	นาย อธิ วัฒนชัย	93	5/2	90	160	40	1.150/81	60	2.	120/80	93				
258	นาย สนิท วัฒนชัย	49	20/3	56	163	73	1.102/95	43	2.		81				

หมายเหตุ **วัดความดัน อายุ 15 ปี ขึ้นไป **เจาะเลือดตรวจระดับน้ำตาล อายุ 35 ปี ขึ้นไป

แบบฟอร์มการตรวจคัดกรองสุขภาพ ประจำปี 2566

หมู่ที่ 5 บ้านกนก ๗๐๔

ลำดับ	ชื่อ - สกุล	อายุ (ปี)	ที่อยู่	น้ำหนัก (กก.)	ส่วนสูง (ซม.)	เอว (ซม.)	การคัดกรอง				น้ำตาล Mg/dl	บุหรี (ปริมาณสุบ) กี่มวน/ซอง ต่อวัน	สุรา (ปริมาณดื่ม) กี่เป๊ก/แก้ว/ขวด ต่อวัน
							ค่าความดันโลหิต (ถ้าวัดได้ค่าเกิน 140/90 mmHg ให้วัดครั้งที่ 2)						
							ความดันโลหิต	ชีพจร	ความดันโลหิต	ชีพจร			
276	นาย นนท ๑๑๑	41	12/4	44	150	70	1. 112/69	70	2.	88			
277	นาง นนท ๑๑๑	43	41/5	55	160	79	1. 120/90	70	2.	100			
278	นาง นนท ๑๑๑	60	41/1	65	150	84	1. 140/90	89	2. 119/50	86			
279	นาย นนท ๑๑๑	36	59/4	60	165	77	1. 103/60	80	2.	112			
280	นาย นนท ๑๑๑	49	40/5	58	162	72	1. 110/80	76	2.	103			
281	นาย นนท ๑๑๑	53	40/3	53	165	67	1. 118/86	73	2.	106			
282	นาย นนท ๑๑๑	52	66/1	60	163	77	1. 129/83	79	2.	110			
							1.		2.				
							1.		2.				
							1.		2.				
							1.		2.				
							1.		2.				
							1.		2.				
							1.		2.				
							1.		2.				
							1.		2.				
							1.		2.				
							1.		2.				

หมายเหตุ **วัดความดัน อายุ 15 ปี ขึ้นไป **เจาะเลือดตรวจระดับน้ำตาล อายุ 35 ปี ขึ้นไป

สำเนาฉบับ



คำสั่งองค์การบริหารส่วนตำบลปากทรง

ที่ ๐๕๖/๒๕๖๖

เรื่อง แต่งตั้งคณะกรรมการยกร่างข้อบัญญัติองค์การบริหารส่วนตำบลปากทรง

เรื่อง การติดตั้งบ่อดักไขมันบำบัดน้ำเสียในอาคาร พ.ศ. ๒๕๖๖

ด้วย องค์การบริหารส่วนตำบลปากทรง จะดำเนินการยกร่างข้อบัญญัติองค์การบริหารส่วนตำบลปากทรง เรื่อง การติดตั้งบ่อดักไขมันบำบัดน้ำเสียในอาคาร พ.ศ. ๒๕๖๖ เพื่อเป็นการกำหนดมาตรการในการควบคุมมิให้ผู้อยู่อาศัยในอาคารถ่ายเทของเสีย และเพื่อให้การจัดการระบบบำบัดน้ำเสียในอาคารและครัวเรือนเป็นการแก้ไขปัญหาที่ต้นทางและเป็นส่วนหนึ่งของการแก้ไขปัญหาคุณภาพของน้ำ ประกอบกับพระราชบัญญัติกำหนดแผนและขั้นตอนการกระจายอำนาจให้แก่องค์กรปกครองส่วนท้องถิ่น พ.ศ. ๒๕๔๒ กำหนดให้องค์กรปกครองส่วนท้องถิ่น มีหน้าที่เป็นหน่วยงานหลักในการกำจัดขยะมูลฝอย สิ่งปฏิกูลและน้ำเสียฯ และกำหนดให้มีการติดตั้งบ่อดักไขมัน เพื่อบังคับใช้กับอาคารที่จะปลูกสร้างใหม่และอาคาร สิ่งปลูกสร้างที่มีอยู่เดิมก่อนที่จะมีการประกาศใช้ข้อบัญญัติท้องถิ่น โดยเฉพาะอาคารปลูกสร้างที่มีการระบายน้ำทิ้งลงหรือไหลไปสู่แหล่งระบายน้ำภายในตำบล เพื่อป้องกันและแก้ไขปัญหาคุณภาพของน้ำ จึงขอแต่งตั้งคณะกรรมการยกร่างข้อบัญญัติดังกล่าว โดยมีรายชื่อดังต่อไปนี้

- | | | |
|------------------------------|---|----------------------------|
| ๑. นางสาวธัญวลักษณ์ จันทรรอด | ปลัด อบต.ปากทรง | ประธานกรรมการ |
| ๒. นางธัญยาวิ เจริญชัย | นักวิชาการพัสดุฯ รก.ผอ.กองคลัง | กรรมการ |
| ๓. นางสาวอำพร สิริวาริน | นักวิเคราะห์นโยบายและแผนฯ รก.ทน.สำนักปลัด | กรรมการ |
| ๔. นายต่อศักดิ์ วิจารณ์สาร | นายช่างโยธาฯ รก.ผอ.กองช่าง | กรรมการและเลขานุการ |
| ๕. นางอมรรัตน์ ทนุสุด | เจ้าพนักงานธุรการ | กรรมการและผู้ช่วยเลขานุการ |
| ๖. นายสิทธิพงษ์ แก้วดำ | ผู้ช่วยนายช่างโยธา | กรรมการและผู้ช่วยเลขานุการ |
| | นายตรวจ (หมู่ที่ ๑-๙) | |

โดยให้มีหน้าที่ ยกร่างข้อบัญญัติองค์การบริหารส่วนตำบลปากทรง เรื่อง การติดตั้งบ่อดักไขมันบำบัดน้ำเสียในอาคาร พ.ศ. ๒๕๖๖ ส่งร่างข้อบัญญัติฯ ที่แล้วเสร็จให้นายกององค์การบริหารส่วนตำบลปากทรง เพื่อเสนอต่อสภาองค์การบริหารส่วนตำบลปากทรง ต่อไป

ทั้งนี้ ตั้งแต่บัดนี้เป็นต้นไป

สั่ง ณ วันที่ ๒๑ เมษายน พ.ศ. ๒๕๖๖

(นายอิทธิพล พูลศรี)

นายกองค์การบริหารส่วนตำบลปากทรง

..... ปลัด อบต.
..... รก.ผอ.กองคลัง
..... รก.ทน.สำนักปลัด
..... กรรมการและผู้ช่วยเลขานุการ
..... กรรมการและผู้ช่วยเลขานุการ